



CORTS VALENCIANES

A LA MESA DE LES CORTS



Compromís
pel país valencià

Enric Morera i Català, diputat del Grup Parlamentari "EUPV-BLOC-VERDS-IR: **Compromís**", a l'empara del que disposa l'article 157 del RC, formula al Conseller d'Educació, la **pregunta** següent, desitjant contestació **per escrit**.

El curs escolar 2008-2009 ha començat a Burjassot amb l'existència de barracons (també anomenades aules prefabricades) per als xiquets de 3 anys del CEIP Sant Joan de Ribera, allunyats de la seu física del centre i ubicats temporalment, per quart any consecutiu, al pati del darrere del CEIP Mare de Déu dels Desamparats. De manera provisional, i des d'aquest mateix curs, el menjador de l'escola es troba també ubicat en aules prefabricades.

És per això que aquest diputat pregunta:

Quin és el termini dictaminat per la seua Conselleria per a la construcció i dotació del nou edifici del CEIP Sant Joan de Ribera de Burjassot?

Corts Valencianes, 22 de setembre del 2008

Enric Morera

**EL BLOC PREGUNTA EN LES CORTS
PELS BARRACONS EN EL COL·LEGI
VERGE DELS DESEMPARATS**

JAUME I, MOLT MÉS QUE UN REI

Els Valencians celebrem enguany el 800 aniversari del naixement de Jaume I, el rei que fundà el Regne de València l'any 1238. Al marge de la commemoració de l'aniversari, és obvi que el moment té una importància simbòlica de primera magnitud. La figura de Jaume I té per als valencians el concepte del fundador del nostre poble ja que va ser ell qui va posar les

bases del que ara és la nostra comunitat autònoma. Des del BLOC considerem molt important aquesta celebració especialment perquè Jaume I és una figura que uneix els valencians i ens identifica, i que ajuda a crear el sentiment de comunitat que ens obliga a ser responsables de les nostres decisions, del nostre territori i del nostre patrimoni

EL PROCÉS DE BOLONYA

Acte públic

Dimarts, 28 d'octubre, 20 hores.

Sala d'audiovisuals de la Casa de la Cultura

EDITA: BLOC de Burjassot / Secretaria de Comunicació · Ctra. de Lliria, 31-1a. - 46100 Burjassot

Tel. 687 831 392 - burjabloc@gmail.com · www.burjabloc.com

"Assumiràs la veu d'un poble, i serà la veu del teu poble." V. A. Estellés

LA CONSELLERIA QUIERE ALEJAR 100m. LA ESTACIÓN DE BURJASSOT

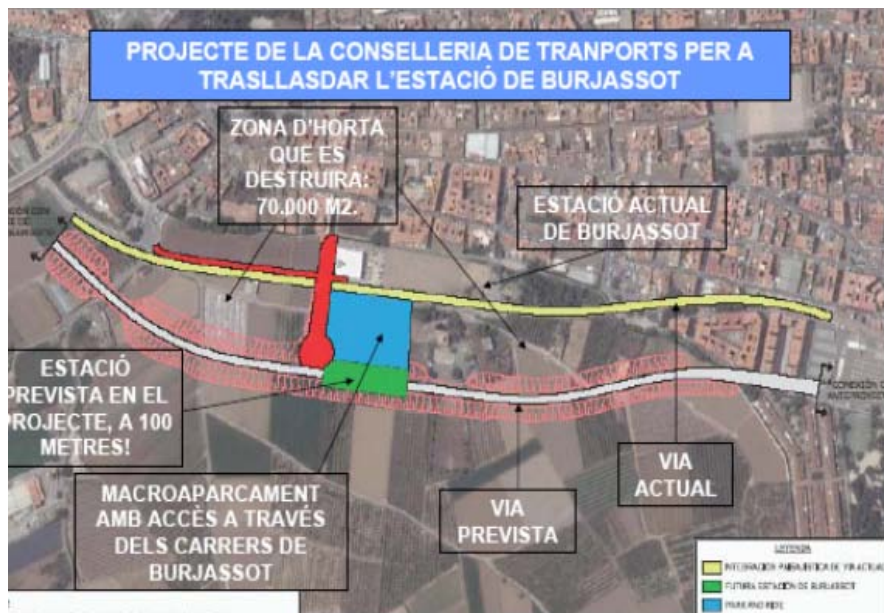

A medida que se saben más cosas sobre los planes de la Conselleria, las incoherencias son más grandes. El plan de "soterramiento" tiene tres fases: una primera entre el Empalme i la estación de Burjassot, una segunda entre esta estación y la zona urbana, en la calle Mexico, y una tercera que ocupa el resto del trazado de las vías, y que incluye el paso a nivel de Mercadona y la zona de la calle Bétera, sin duda la más afectada por el recorrido de la vía. La primera fase esta casi acabada, y esperamos que entre pronto en funcionamiento. Este verano, la Conselleria ha iniciado los trámites para la segunda. ¿Y que nos hemos encontrado? Por un lado, que el proyecto traslada 100 metros hacia la huerta la futura estación de Burjassot, y por otro que se expropián a bajo precio a los labradores 70.000

metros cuadrados de huerta para "otros usos", o sea para destruir un paisaje nuestro y hacer fincas –especular- para pagar las obras con el beneficio obtenido. Al menos dos familias serían expulsadas de sus casas si el proyecto continua adelante, no por necesidad de la obra, si no para edificar sobre el sitio donde ahora viven.

Mientras la Conselleria da prioridad a la especulación sigue sin solucionar el problema en la única zona donde se necesita el soterramiento: el paso a nivel de Mercadona. Ya podría haber empezado las obras, pero prefiere gastarse el dinero público en las carreritas de barcos o de coches y no en infraestructuras de interés general.